

İlgili Versiyon/lar : ETA:SQL, ETA:V.8-SQL

İlgili Modül/ler : Sistem Yönetimi

## VERİ GİRİŞLERİNDE ZORUNLU ALAN VE ÖN DEĞER TANIMLAMA

Zorunlu Alan ve Ön Değer Tanımlama özelliği kullanıcının programı kullanırken veriyi doğru girmesini sağlayacak ve hata yapmasını engelleyecek bir özelliktir.

Zorunlu Alan tanımlama özelliği ile kullanıcı, kart veya fişlerde bulunan bir alana belirlenen koşullara göre bilgi girmeye zorlanır. Örneğin bu özellik yardımı ile kullanıcının Cari kart açarken Özel Kod 1 değerini doldurmadan kartı kaydetmesi engellenebilir.

Ön Değer tanımlama özelliği ile kart veya fişlerde bulunan alanlara ön değer olarak sabit bir değer gelmesi sağlanabilir. Örneğin Cari kartındaki adres bilgilerinde bulunan ülke koduna "TÜRKİYE" değeri getirilebilir. Bu sayede kullanıcının her kart açtığı anda bu bilgiyi yazmak zorunda kalmaz.

Her iki özellikte kullanıcı ve şirket bazlı olarak tanımlanabilir.

### Uygulama Adımları

Sistem Yönetimi → Sistem İşlemleri → Kullanıcı İşlemleri → Kısıtlama Bağlantı Tanımları → Zorunlu Alan Detay Kod Tanımları bölümüne girilir. Bu ekranda ilgili modül ve bu modüllerde zorunlu olarak belirlenmek istenen veya ön değer verilmek istenen alanlar seçilir.

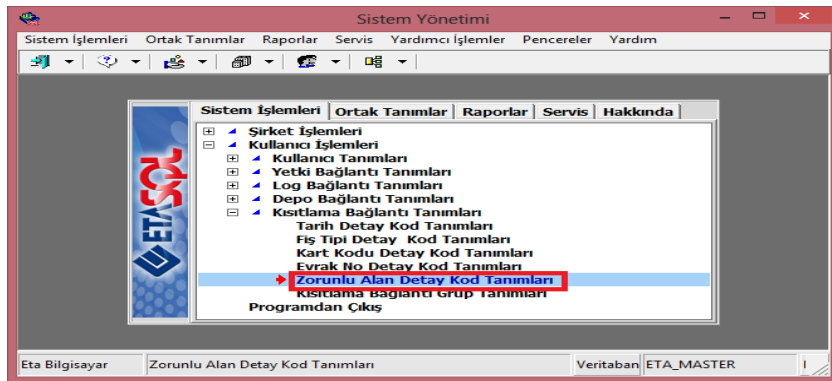

Ekran 1: Etasqlsys / Kısıtlama Bağlantı Tanımları



Zorunlu Alan Bağlantı Kod Tanımları

Kod: ZORUNLU  
Açıklama: ZORUNLU Referans Şirket: DEMOTICARI\_2019

SIRA NO	MODÜL NO	TİP	ALAN KODU	ALAN ADI	ZORUNLU	ÖN DEĞER (*)	SATR NO	EN AZ KARAKTER	EN FAZLA KARAKTER	ÇEREN KARAKTER	SAYISAL	EN AZ DEĞER	EN FAZLA DEĞER	ONAY	ZORUNLU DEĞERLER (a)
1	02 - Cari	2 - Cari Kartı - Adres Bilgileri	CARKADR06	Adres Bilgileri - Ülke	<input checked="" type="checkbox"/>	TÜRKİYE	1	0	0	<input checked="" type="checkbox"/>	<input checked="" type="checkbox"/>			0 - İzin Verme	
2															

ESC->Çıkış F1->Yardım F2->Kayıt F3->İptal F6->Kod Lis. F11->Önceki F12->Sonraki

Ekran 4: Zorunlu Bağlantı Kod Tanımları

**En Az Karakter :** Seçilen alana yazılması gereken minimum karakter sayısı belirtilir. Örneğin Cari Kartındaki Özel Kod1 alanına minimum 5 karakter yazılması isteniyorsa belirtilebilir. Örneğin tanıma göre 5 karakterden daha az bilgi giriliyorsa program uyarı ya da hata verir.

Zorunlu Alan Bağlantı Kod Tanımları

Kod: ZORUNLU  
Açıklama: ZORUNLU Referans Şirket: DEMOTICARI\_2019

SIRA NO	MODÜL NO	TİP	ALAN KODU	ALAN ADI	ZORUNLU	ÖN DEĞER (*)	SATR NO	EN AZ KARAKTER	EN FAZLA KARAKTER	ÇEREN	SAYISAL	EN AZ DEĞER	EN FAZLA DEĞER	ONAY	ZORUNLU DEĞERLER (a)	SQL SORGU (%)
1	02 - Cari	1 - Cari Kartı - Genel	CARK007	Özel Kod 1	<input checked="" type="checkbox"/>			5	0	<input checked="" type="checkbox"/>	<input checked="" type="checkbox"/>			0 - İzin Verme		

ESC->Çıkış F1->Yardım F2->Kayıt F3->İptal F6->Kod Lis. F11->Önceki F12->Sonraki

Ekran 5: Zorunlu Bağlantı Kod Tanımları

**En Fazla Karakter:** Seçilen alana yazılması gereken maksimum karakter sayısı belirtir. Örneğin Cari Kartında bulunan Vergi Hesap Numarası alanına en fazla 10 karakter yazılması isteniyorsa belirtilebilir.

Zorunlu Alan Bağlantı Kod Tanımları

Kod: ZORUNLU  
Açıklama: ZORUNLU Referans Şirket: DEMOTICARI\_2019

SIRA NO	MODÜL NO	TİP	ALAN KODU	ALAN ADI	ZORUNLU	ÖN DEĞER (*)	SATR NO	EN AZ KARAKTER	EN FAZLA KARAKTER	ÇEREN	SAYISAL	EN AZ DEĞER	EN FAZLA DEĞER	ONAY	ZORUNLU DEĞERLER (a)	SQL SORGU (%)
1	02 - Cari	1 - Cari Kartı - Genel	CARK023	Vergi Hesap No	<input checked="" type="checkbox"/>			0	10	10	<input checked="" type="checkbox"/>			0 - İzin Verme		

ESC->Çıkış F1->Yardım F2->Kayıt F3->İptal F6->Kod Lis. F11->Önceki F12->Sonraki

Ekran 6: Zorunlu Bağlantı Kod Tanımları

Cari [ DEMO TİCARİ/2019 ] - [Cari Kartı ( 120 025 / ATILIM TİCARET LTD.ŞTİ. )]

Cari Kartı Cari Hareket Fişi Raporlar Servis Yardımcı İşlemler Pencereleer Yardım

ESC->Çıkış F1->Yardım F2->Kayıt F3->İptal F4->Yazdır F6->Kart Lis. F8->Detay F11->Önceki F12->Sonraki

Ana Sayfa Ek Bilgiler Kimlik Bilgileri Bağlantılar Muhtelif Parametreler Detay Bilgiler Resimler

Cari Kodu: 120 025  
Ünvanı: ATILIM TİCARET LTD.ŞTİ.  
Ünvanı 2:  
Ünvanı 3:  
Yetkili:  
Yetkili 2:  
Yetkili 3:

Özel Kodlar  
Özel Kod 1: BAYİ  
Özel Kod 2: BİLİŞİM  
Özel Kod 3:  
Özel Kod 4:  
Özel Kod 5:

Vergi Daire Bilgileri  
Adı: B.PAŞA H.No: 963258741

Adres Bilgileri  
BAŞLIK: YETKİLİ  
İşyeri:  
Sevk:  
Ev:

Sektör Bilgileri  
Müş./Sat. Grup Kodu:  
Sektör Grup Kodu:  
Bölge Grup Kodu:  
Grup Kodu:

120 025/ATILIM TİCARET LTD.ŞTİ.  
BORÇ ALACAK BAKIYE

Hata  
(Vergi Hesap No) ALANI EN AZ (10) KARAKTER UZUNLUĞUNDA OLMALI!  
Tamam

Ekran 7: Cari Kart Tanım





Cari [ DEMO TİCARİ/2019 ] - [Cari Kartı ( 120 025 / ATILIM TİCARET LTD.ŞTİ. )]

Cari Kartı Cari Hareket Fiyi Raporlar Servis Yardımcı İşlemler Pencereleer Yardım

ESC->Çıkış F1->Yardım F2->Kayıt F3->İptal F4->Yazdır F6->Kart Lis. F8->Detay F11->Önceki F12->Sonraki

Ana Sayfa Ek Bilgiler Kimlik Bilgileri Bağlantılar Muhtelif Parametreler Detay Bilgiler Resimler

Cari Kodu 120 025  
 Unvanı ATILIM TİCARET LTD.ŞTİ.  
 Unvanı 2  
 Unvanı 3  
 Yetkili  
 Yetkili 2  
 Yetkili 3

Özel Kodlar  
 Özel Kod 1 ÖZEL  
 Özel Kod 2  
 Özel Kod 3

Hata  
 (Özel Kod 1) ALANI (SQL Sorgu) TABLOSUNDA KAYITLI DEĞİL!

Adres Bilgileri  
 BAŞLIK YETKİLİ ADRES 1 ADRES 2 ADRES 3 POSTA KODU ÜLKE İL İLÇE TELE  
 İlgileri İYGERİ MEGA CENTER A BL. NO:1 TÜRKİYE İSTANBUL BAYRAMPAŞA 2126

Sektör Bilgileri  
 Müş./Sat. Grup Kodu  
 Sektör Grup Kodu  
 Bölge Grup Kodu  
 Grup Kodu

Ekran 12: Cari Kart Tanım

**Koşul :** Yapılan tanımın bu bölüme yazılan koşula göre çalışması sağlanır.

Örneğin fatura tipi 3 ise ve Genel Toplam 5000 TL ve üzerinde ise İndirim 1 en az yüzde 10 en fazla yüzde 15 yapılsın.

**Not:** Bu alan ETA:SQL versiyonunda olan bir özelliktir.

Zorunlu Alan Bağlantı Kod Tanımları

Kod ZORUNLU  
 Açıklama ZORUNLU Referans Şirket DEMOTICARI\_2019

SIRA NO	TIP	ALAN KODU	ALAN ADI	ZORUNLU	ÖN DEĞER	SATR NO	EN AZ KAR	EN FAZLA KA	ÇEREN KARAK	SAYISAL	EN AZ DEĞER	EN FAZLA	ONAY	ZORUNLU DEĞERLE	SQL SORGU (%s)	KOŞUL (<<==>>=, >>=, <<=, <=, >=, >>=, and, or, like, not like)
1	3 - Fatura - FİSGİ012	Fiş Genel İndirim 1		✓	1	0	0	0	✓	10	15	0 - İzin Ve				FİSF51>=5000" AND FİSG00==3

ESC->Çıkış F1->Yardım F2->Kayıt F3->İptal F6->Kod Lis. F11->Önceki F12->Sonraki

Ekran 13: Zorunlu Bağlantı Kod Tanımları

Fatura [ DEMO TİCARİ/2019 ] - [3-SATIŞ { Ref.No:0 }]

Fatura Raporlar Servis Yardımcı İşlemler Pencereleer Yardım

ESC->Çıkış F1->Yardım F2->Kayıt F3->İptal F4->Yazdır F7->Fatlis. F8->Detay F11->Önceki F12->Sonraki

Fiş Bilgileri Ek Bilgileri Adres Bilgileri İndirimler Masraflar Vergiler Toplamlar Döviz Değerleri Düzenleme Bağlantılar Belgeler

Fat.Tarihi 08/05/2019  
 Fatura No  
 B.İşlem No  
 Evrak No  
 Vade Tarihi

Cari Kod MB-0001  
 Unvanı UZMANLAR MOBİLYA SAN. VE TİC. LTD. ŞTİ.  
 İrsaliye Tarihi  
 İrsaliye No  
 Fat.İrs. Saati

Kapalı Fatura  
 Basıldı  
 KDV Dahil  
 KDV Tevkifatı  
 İptal Fatura

Elektronik Fatura  
 Belge Tipi 1 - E-Fatura  
 Gönderi Şekli 2 - Elektronik  
 Gönderilecek E-Posta Adresi: aysede@aysede.com.tr

Hata  
 (Fiş Genel İndirim 1 Oranı) ZORUNLU ALAN OLARAK TANIMLANMIŞ, BOŞ BIRAKILAMAZ!

STOK BİRİM	TİPİ	FİYAT
1 ADET		
2		
3		
4		

Cari	Stok	ÇIKAN	BAKİYE
GARD MIR/MIRAJ GARDIR	GİREN		
ADET		232	1
Tutar		172 932.80	300.00
Har.Adedi		2	1

Fiş Toplamı	TUTAR	DÖVİZ TUTAR
Mal Toplamı	15 000.00	
İndirim Toplamı	0.00	
Masraf Toplamı	0.00	
KDV	2 700.00	
Genel Toplam	17 700.00	

Ekran 14: Fatura Modülü / Yeni Fatura / Satış Faturası

- Zorunlu Alan Detay Kod Tanımları yapıldıktan sonra Kısıtlama Bağlantı Grup Tanımları bölümüne girilir. Bu ekranda Zorunlu Alan Grubu seçilir ve kayıt edilir.

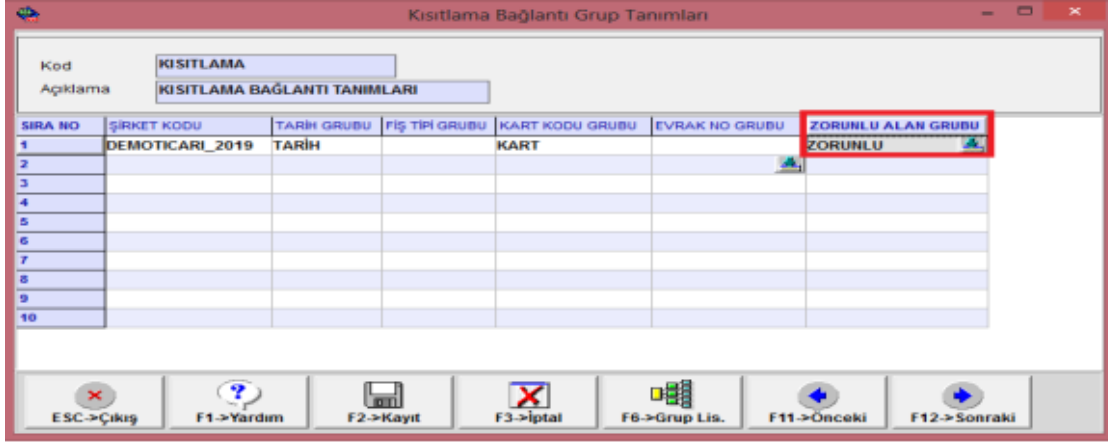

Ekran 15: Kısıtlama Bağlantı Grup Tanımları

- Yapılan tanımların aktif olabilmesi için Sistem İşlemleri / Kullanıcı Tanımları / Eski Kullanıcı Kartı bölümünden ilgili kullanıcı kartı seçilir. Açılan ekranda Ek Bilgiler sekmesinde bulunan Yetki Kontrolü Yap işaretli olmalıdır. Ayrıca Kısıtlama Grup Kodu seçilerek kayıt edilir.

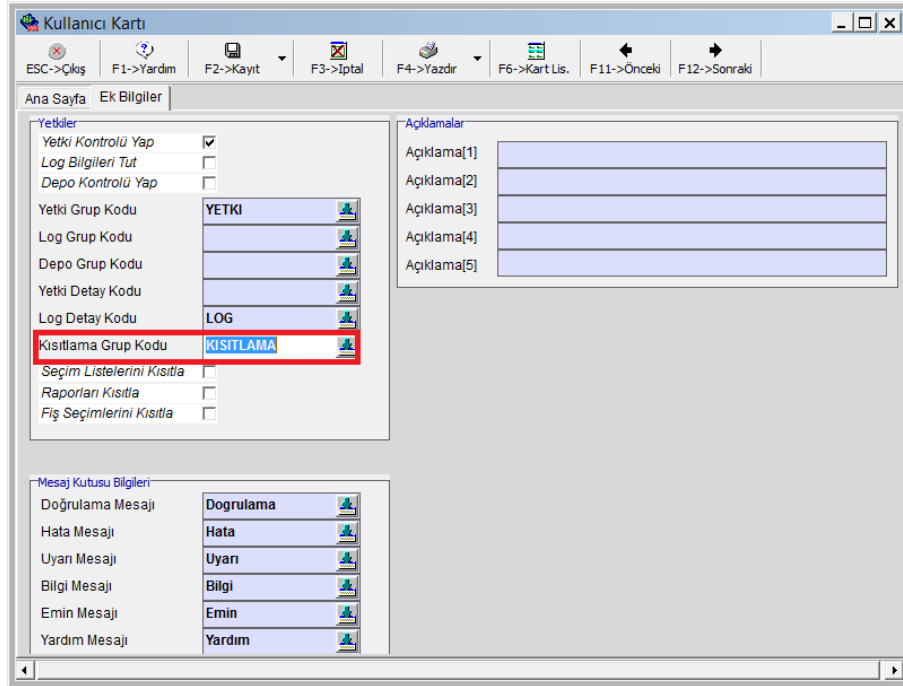

Ekran 16: Eski Kullanıcı Kartı



Microsoft Partner Network



444 1 ETA



www.eta.com.tr